



REPUBLIKA HRVATSKA  
Ministarstvo mora, prometa  
i infrastrukture

Ovo Rješenje postalo je izvršno  
dana 1. prosinca 2023. g.



KLASA: UP/I-342-22/23-01/297  
URBROJ: 530-03-23-2  
Zagreb, 27. studenog 2023. godine

Na temelju članka 20. stavka 1. Zakona o pomorskom dobru i morskim lukama („Narodne novine” broj: 83/2023), Ministarstvo mora, prometa i infrastrukture (OIB: 22874515170) (u daljnjem tekstu: Ministarstvo) odlučujući o prijedlogu Povjerenstva za granice pomorskog dobra za Šibensko – kninsku županiju (u daljnjem tekstu: predlagatelj) o granici pomorskog dobra na dijelu k.o. Donje Polje, na lokaciji od uvale Grižine do uvale Jezerina, Grad Šibenik (KLASA: 342-06/23-01/7, URBROJ: 2182-04/1-23-1, Šibenik, 21. lipnja 2023. godine), dostavljenom od strane Šibensko - kninske županije (OIB: 99395814920), Upravnog odjela za pomorstvo, promet i otočni razvoj (KLASA: 342-06/23-01/7, URBROJ: 2182-04/1-23-2, Šibenik, 27. lipnja 2023. godine), donosi:

## RJEŠENJE

- I. **Prihvća se prijedlog granice pomorskog dobra i određuje granica pomorskog dobra na dijelu k.o. Donje Polje, na lokaciji od uvale Grižine do uvale Jezerina, Grad Šibenik, na način kako je ista ucrtana na grafičkim podlogama – geodetskoj snimci područja i digitalnom ortofoto (DOF) planu, obje s preklapom katastarskog plana i u mjerilu 1:1000.**
- II. **Određenom granicom iz točke I. ovog Rješenja, u pojas pomorskog dobra, prema preklapu katastarskog plana na grafičkim podlogama – geodetskom snimku područja i digitalnom ortofoto (DOF) planu, obuhvaćena je površina pripadnosti:**
  - u dijelu k.č.br. 4841/1 k.o. Donje Polje.

III. Granica pomorskog dobra iz točke I. ovog Rješenja iskazana je brojčano s točkama čiji položaj je definiran koordinatama izraženim u metrima, u HTRS96/TM koordinatnom sustavu, kako slijedi:

Broj točke	E	N
1	448206.69	4842208.61
2	448224.34	4842207.21
3	448230.35	4842206.73
4	448226.81	4842199.42
5	448228.36	4842194.60
6	448230.15	4842189.49
7	448232.41	4842184.42
8	448235.33	4842179.13
9	448236.97	4842173.39
10	448236.78	4842169.41
11	448235.24	4842165.69
12	448233.71	4842162.23
13	448231.32	4842157.31
14	448230.23	4842153.65
15	448229.60	4842150.91
16	448226.59	4842144.63
17	448228.15	4842140.43
18	448229.76	4842137.02
19	448234.01	4842133.38
20	448236.46	4842131.40
21	448239.01	4842128.38
22	448239.25	4842127.25
23	448240.98	4842125.55
24	448244.81	4842121.20
25	448247.27	4842118.90
26	448248.55	4842116.40
27	448250.35	4842114.45
28	448257.17	4842110.01
29	448256.02	4842107.88
30	448250.37	4842102.45
31	448249.84	4842100.45
32	448249.48	4842096.61
33	448246.70	4842092.87
34	448244.81	4842086.33
35	448245.38	4842082.67
36	448243.92	4842080.97
37	448243.10	4842077.42
38	448242.87	4842071.26
39	448242.53	4842066.72
40	448240.06	4842059.76
41	448240.73	4842055.89
42	448236.38	4842051.12

43	448235.49	4842047.76
44	448232.10	4842045.25
45	448230.45	4842043.94
46	448228.30	4842039.57
47	448227.45	4842037.27
48	448227.44	4842035.11
49	448229.54	4842028.60
50	448228.61	4842024.23
51	448226.85	4842020.95
52	448226.02	4842017.75
53	448225.71	4842013.56
54	448226.91	4842008.14
55	448226.16	4842006.28
56	448224.31	4842003.16
57	448222.95	4842001.74
58	448220.52	4841997.84
59	448216.60	4841991.51
60	448213.04	4841987.21
61	448209.69	4841982.58
62	448207.15	4841983.59
63	448203.67	4841981.20
64	448197.72	4841975.38
65	448191.74	4841976.24
66	448182.69	4841975.73
67	448176.48	4841984.98
68	448172.81	4841993.23
69	448165.10	4841999.37
70	448161.88	4842002.42
71	448161.25	4842005.08
72	448159.24	4842007.43
73	448154.49	4842006.50
74	448148.03	4842003.46
75	448145.38	4842010.97
76	448144.26	4842016.92
77	448141.25	4842020.05
78	448140.06	4842020.75
79	448137.81	4842020.46
80	448135.64	4842017.63
81	448132.67	4842013.04
82	448130.57	4842010.00
83	448128.60	4842007.60
84	448126.36	4842006.37
85	448123.44	4842003.76
86	448121.88	4841998.91
87	448120.48	4841993.56
88	448118.50	4841989.74
89	448115.04	4841985.54

90	448111.96	4841983.56
91	448108.80	4841980.68
92	448106.66	4841979.36
93	448104.00	4841978.35
94	448100.90	4841976.10
95	448097.18	4841973.25
96	448093.76	4841971.71
97	448091.44	4841971.13
98	448087.80	4841971.96
99	448083.84	4841971.77
100	448081.12	4841967.88
101	448081.18	4841963.39
102	448082.35	4841959.79
103	448081.20	4841956.37
104	448078.36	4841949.87
105	448078.20	4841946.85
106	448077.88	4841944.43
107	448077.05	4841941.16
108	448077.18	4841939.48
109	448076.01	4841937.89
110	448076.16	4841935.73
111	448077.04	4841934.36
112	448080.30	4841930.62
113	448081.69	4841927.14
114	448082.91	4841921.78
115	448083.72	4841918.35
116	448084.78	4841915.19
117	448086.48	4841912.85
118	448088.86	4841910.26
119	448090.85	4841907.00
120	448092.38	4841904.62
121	448093.99	4841901.37
122	448095.05	4841898.72
123	448095.48	4841896.69
124	448097.26	4841893.94
125	448100.83	4841890.79
126	448100.36	4841888.57
127	448102.10	4841884.65
128	448103.06	4841883.48
129	448105.96	4841882.22
130	448108.82	4841881.56
131	448112.16	4841878.70
132	448118.33	4841870.15
133	448121.29	4841866.57
134	448124.40	4841863.17
135	448126.30	4841860.27
136	448129.72	4841856.54

137	448130.85	4841854.53
138	448132.62	4841852.12
139	448134.53	4841850.63
140	448137.78	4841847.60
141	448140.66	4841845.24
142	448143.25	4841842.69
143	448147.51	4841838.94
144	448151.12	4841836.48
145	448154.94	4841840.16
146	448168.10	4841832.20
147	448174.24	4841825.50
148	448178.95	4841823.68
149	448186.63	4841816.17
150	448189.08	4841814.12
151	448191.25	4841812.08
153	448195.63	4841803.68
154	448197.00	4841801.15
155	448199.77	4841795.79
156	448200.66	4841793.75
157	448202.31	4841789.95
158	448203.88	4841787.42
159	448205.73	4841784.56
160	448210.90	4841775.85
161	448214.17	4841770.33
162	448218.40	4841765.13
163	448220.49	4841757.33
164	448224.08	4841751.47
165	448228.29	4841746.85
166	448232.97	4841740.88
167	448236.09	4841735.62
168	448239.79	4841731.70
169	448243.64	4841728.04
170	448247.57	4841724.39
171	448250.71	4841721.33
172	448255.32	4841716.91
173	448258.17	4841713.89
174	448261.33	4841711.02
175	448264.46	4841707.85
176	448267.54	4841704.97
177	448270.30	4841702.59
178	448272.21	4841701.04
179	448274.65	4841698.14
180	448279.72	4841693.29
181	448282.32	4841690.73
182	448284.12	4841689.61
183	448286.74	4841686.93
184	448288.93	4841685.20

185	448290.30	4841683.74
186	448292.66	4841680.16
187	448293.19	4841677.36
188	448294.64	4841675.09
189	448296.53	4841673.30
190	448298.76	4841670.87
191	448302.08	4841667.59
192	448303.64	4841664.36
193	448305.16	4841661.93
194	448305.66	4841655.72
195	448304.21	4841653.91
196	448304.43	4841652.54
197	448305.94	4841651.65
198	448307.36	4841649.20
199	448308.23	4841645.38
200	448309.32	4841642.72
201	448310.34	4841638.97
202	448311.17	4841635.41
203	448311.97	4841633.16
204	448313.51	4841630.30
205	448315.71	4841626.28
206	448317.47	4841622.22
207	448319.37	4841617.64
208	448319.77	4841616.01
209	448323.41	4841609.04
210	448325.89	4841606.08
211	448330.04	4841601.75
212	448334.67	4841597.46
213	448337.29	4841594.83
214	448339.53	4841590.24
215	448340.64	4841589.28
216	448341.00	4841586.96
217	448341.52	4841586.18
218	448345.01	4841584.28
219	448348.10	4841583.49
220	448351.61	4841581.57
221	448357.89	4841575.81
222	448362.65	4841571.76
223	448366.64	4841568.86
224	448369.82	4841566.12
225	448374.82	4841563.12
226	448378.97	4841560.24
227	448381.46	4841559.09
228	448389.76	4841555.90
229	448396.74	4841551.68
230	448399.26	4841550.57
231	448401.70	4841550.11

232	448407.31	4841547.64
233	448413.51	4841543.77
234	448418.99	4841541.26
235	448414.73	4841534.27

- IV. Grafičke podloge – geodetski snimak područja i digitalni ortofoto plan, obje s preklapom katastarskog plana i u mjerilu 1:1000 (izrađivač: društvo Geodetska mjerenja d.o.o. iz Šibenika, datum izrade: 16.06.2023. godine), s ucrtanom granicom pomorskog dobra iz točke I. čine, kao prilozi, sastavni dio ovog Rješenja.
- V. Temeljem ovog Rješenja potrebno je izraditi geodetski elaborat u svrhu njegove provedbe, a s ciljem evidencije i upisa pomorskog dobra granicom obuhvaćenog dijela kopna.  
Zadužuje se upravno tijelo u čijem su djelokrugu poslovi pomorstva u Šibensko - kninskoj županiji da naruči izradu geodetskog elaborata iz stavka 1. ove točke.

## O b r a z l o ž e n j e

Predlagatelj je izradio prijedlog granice pomorskog dobra na dijelu k.o. Donje Polje, na lokaciji od uvale Grižine do uvale Jezerina, Grad Šibenik, te isti putem Županijskog Upravnog odjela za pomorstvo, promet i otočni razvoj dostavio dana 05. srpnja 2023. godine ovom Ministarstvu na daljnji postupak.

Predlagatelj u tekstualnom dijelu prijedloga granice pomorskog dobra za predmetno područje, pored ostalog, navodi i slijedeće:

- da su temeljem Godišnjeg plana upravljanja pomorskim dobrom na području Šibensko – kninske županije za 2013. godinu („Službeni vjesnik Šibensko – kninske županije“, broj 1:13) na sastanku dana 23. svibnja 2023. godine, uz prethodni očevid na morskoj obali, izradili prijedlog granice pomorskog dobra koju čini poligon karakterističnih lomnih točaka od 1 do 235 kako je označeno u grafičkom prilogu na digitalnom ortofoto – DOF planu i geodetskom situacijskom nacrtu, u mjerilu 1:1000, izrađenom od ovlaštene geodetske tvrtke Geodetska mjerenja d.o.o.;
- da su koordinate karakterističnih lomnih točaka iskazane u metrima u HTRS/96 TM projekciji;
- da u pojas pomorskog dobra ulazi veći dio čestice 4841/1 k.o. Donje Polje u vlasništvu Republike Hrvatske;
- da nema podataka da je za predmetno područje na osnovu prijašnjih zakonskih propisa određena granica pomorskog dobra, a da je predmetno područje bilo obuhvaćeno prijedlogom granice pomorskog dobra u k.o. Donje Polje, na predjelu Ferovo – Jezerina, na području Grada Šibenika, KLASA: 934-04/13-01/31, URBROJ: 2182/1-04-13-5 od 04. prosinca 2013. godine, a koje je donošenjem ovog prijedloga stavljeno van snage;
- da su 15. veljače 2022. godine zaprimili mišljenje Povjerenstva za granice Ministarstva KLASA: UP/I-342-01/14-01/08, URBROJ: 530-03-22-6 u kojem je istaknut određeni broj nedostataka prijedloga iz 2013. godine, te da su isti nedostaci otklonjeni ovim prijedlogom;
- da na predmetnom području nasipavanje odnosno erozije i abrazije nisu evidentirane jer je isto područje položajno zaštićeno od ekstremnog utjecaja vjetera i valova, ali da će se određene razlike između stvarnog i katastarskog stanja moći uskladiti daljnjim radnjama, odnosno izradom geodetskog elaborata;

- da je predmetno područje nenaseljeno i da je obuhvaćena obala manjim dijelom šljunčana, a većim dijelom stjenovita i blago položena u odnosu na more, prožeta niskom vegetacijom, te da je šire obalno područje prekriveno niskim raslinjem, borovom šumom i maslinicima ograđenim starim suhozidima u funkciji zaštite uzgojnih kultura od utjecaja mora;
- da je početna točka predmetne granice ujedno završetak Rješenjem utvrđene granice na dijelu k.o. Donje Polje, na dijelu k.o. Donje Polje, na dijelu obalnog pojasa Škar, na području Grada Šibenika, KLASA: UPI/ 342-01/07-01/86, URBROJ: 530-04-07-2 od 26. srpnja 2007. godine;
- da predložena granica prati konfiguraciju obale, ne zalazeći ispod zakonom propisanog minimuma od 6,0 metara od crte SVVV, a da kopno iznad predložene granice nije u funkciji mora te kao takvo ne predstavlja pomorsko dobro;
- da predložena granica po točkama uvažava postojeće stanje u naravi slijedeći suhozid zadržavajući pritom svoj kontinuitet;
- da je predložena granica najvećim dijelom ujedno gornja (kopnena) međa prve obalne katastarske čestice 4841/1 k.o. Donje Polje s katastarskim česticama u privatnom vlasništvu koje su u naravi borove šume i maslinici;
- da predložena granica na pojedinim mjestima presijeca katastarsku česticu 4841/1 k.o. Donje Polje iz razloga što prati postojeći suhozid radi zadržavanja kontinuiteta, ali i razloga što područje iza suhozida prema funkcionalnoj namjeni ne predstavlja pomorsko dobro;
- da je predloženom granicom zadovoljen i zakonski minimum širine na način njezine udaljenosti od najmanje 6,0 metara od crte SVVV;
- da se dio obalnog pojasa nalazi u obuhvatu Prostornog plana Šibensko – kninske županije i to u kontaktu s prostorom/površinama za razvoj i uređenje naselja Šibenik (Zablaće), te s prostorom ostalog poljoprivrednog tla šumskog zemljišta;
- da se temeljem Prostornog plana uređenja grada Šibenika predmetni dio obale nalazi u kontaktu s građevinskim područjem naselja, dijelom ispred površina ugostiteljsko – turističke namjene u naselju (T3), te dijelom ispred prostora ostalog poljoprivrednog tla i šumskog zemljišta;
- da se temeljem Generalnog urbanističkog plana Šibenika obalni prostor nalazi ispred zone stambene namjene (S), mješovite namjene (M3), turističko ugostiteljske namjene (T3), a ispred većeg dijela prostora je predviđena uređena plaža (R6).

Analizirajući predmetni prijedlog granice pomorskog dobra, obrazloženje istog i priloženu dokumentaciju, utvrđeno je i smatra se kako slijedi:

- predložena granica u pojas pomorskog dobra obuhvaća onaj dio kopna koji je prema svom položaju u izravnom kontaktu s morem i na čije prirodno obilježje i izgled u naravi utječe more, te kao takvo predstavlja morsku obalu sukladno članku 6. stavku 2. Zakona;
- predloženom granicom poštovan je i propisani zakonski minimum širine onog pojasa kopna uz more koji se smatra pomorskim dobrom, a sve na način da kopno obuhvaćeno u pojas pomorskog dobra cijelom dužinom predmetnog obuhvata nigdje nije uže od navedenog minimuma;
- predložena granica uvažava postojeće stanje u naravi na način da prati kamene suhozide koji ujedno predstavljaju i među razgraničenja onog dijela kopna koji je prema svojoj prirodi u neposrednoj vezi s morem od onog dijela kopna koji to nije kako svojim položajem, tako i izgledom i načinom upotrebe u naravi;
- tekstualni dio u smislu opisa, razloga i načina na koji se predlaže određivanje granice pomorskog dobra i prilozi prijedloga granice pomorskog dobra izrađen je i dostavljeni su prema odredbama Zakona;



Predmetno područje predstavlja dio obalnog pojasa u k.o. Donje Polje, na lokaciji od uvale Grižine do uvale Jezerina, u blizini naselja Zablacé, na području administrativne pripadnosti Gradu Šibeniku.

Određenom granicom, u pojas pomorskog dobra obuhvaćen je dio kopna koji prema stanju u naravi predstavlja šljunčano/stjenovitu površinu kao obalni pojas blago položen u odnosu na more, neuređen i neizgrađen, te koji je zbog svog položaja u većem dijelu bez vegetacije, a manjim dijelom je obrastao niskom vegetacijom (trava).

Kopno iz prethodnog je morska obala nastala prirodnim putem, katastarski evidentirana.

Nastavno na liniju određene granice, u dubinu kopna prostiru se neuređene i neobrađivane površine obrasle gustom visokom vegetacijom (borova šuma) i obrađivane površine (maslinici), odvojene od obalnog pojasa kamenim suhozidima.

Određena granica pomorskog dobra za predmetno područje prikazana je na grafičkim podlogama iz točke IV. ovog Rješenja i ista predstavlja spojnu liniju od početne točke 1 do završne točke 235.

Početna linija predmetne granice pomorskog dobra (spojna linija točaka 1-2-3) ujedno je i završna linija (spojna linija točaka 16-17) granice pomorskog dobra prethodno utvrđene Rješenjem Povjerenstva za granice Ministarstva (KLASA: UP/I-342-01/07-01/86, UR.BROJ: 530-04-07-2 od dana 26. srpnja 2007. godine).

Opisno, granica pomorskog dobra započinje u točki 1 koja se položajno nalazi na crti srednjih viših visokih voda, te od iste točke nastavlja u kopno u smjeru istoka presijecajući u naravi neuređenu šljunčano/stjenovitu prirodnu obalu, preko lomne točke 2, dolazi u točku 3 koja se položajno nalazi uz rub kamenog suhozida.

Početna linija granice pomorskog dobra između spojne linije točaka 1-3 prati među razgraničenja k.č.br. 4841/1 k.o. Donje Polje s k.č.br. 4841/3 k.o. Donje Polje.

Od točke 3 linija granice pomorskog dobra „lomi“ se u smjeru juga i nastavno jugoistoka prateći u naravi, u kontinuitetu, morski rub kamenih suhozida, preko lomnih točaka, dolazi u točku 193, nakon koje prateći kopneni rub obalnog pojasa (dio u kojem nema suhozida) dolazi u točku 194, nakon koje ponovno prateći, u kontinuitetu, morski rub kamenih suhozida, preko lomnih točaka, dolazi u točku 234.

Od točke 234 linija granice pomorskog dobra „lomi“ se prema moru u smjeru jugozapada i presijecajući u naravi neuređenu šljunčano/stjenovitu prirodnu obalu pripadnosti k.č.br. 4841/1 k.o. Donje Polje, dolazi u završnu točku 235 koja se položajno nalazi na crti srednjih viših visokih voda.

Određenom granicom pomorskog dobra, obuhvaćen je pojas kopna uz more koji položajno i stanjem u naravi u smislu svog izgleda i načina nastanka predstavlja neuređenu šljunčano/stjenovitu prirodnu morsku obalu, pripadnosti dijelu površine k.č.br. 4841/1 k.o. Donje Polje.

Slijedom svega navedenog, odlučeno je kao u dispozitivu Rješenja.

#### UPUTA O PRAVNOM LIJEKU

Protiv ovoga Rješenja nije dopuštena žalba, ali se može pokrenuti upravni spor podnošenjem tužbe mjesno nadležnom upravom sudu u roku od 30 dana od dana dostave ovog Rješenja.



**Dostaviti:**

1. Šibensko - kninska županija (OIB: 99395814920)  
Povjerenstvo za granice pomorskog dobra  
putem  
Upravnog odjela za pomorstvo, promet i otočni razvoj  
22000 ŠIBENIK, Trg Pavla Šubića I, br 2;
2. Županijsko državno odvjetništvo (OIB: 62915793914)  
22000 ŠIBENIK, Petra Grubišića 3;
- W 3. Arhiva, ovdje.

**Prilozi:**

grafičke podloge - geodetski snimak područja i digitalni ortofoto plan, obje s preklapom katastarskog plana i u mjerilu 1:1000.

OBALNI POJAS SA PRIKAZOM CRTE SREDNJIH VIŠIH VISOKIH VODA (SVVV),  
 CRTOM KOJA JE 6m UDALJENA OD SVVV, DOF-om I KATASTARSKIM PLANOM  
 I UCRTANIM PRIJEDLOGOM GRANICE POMORSKOG DOBRA  
**OD UVALE JEZERINA DO UVALE GRIŽINA, K.O. DONJE POLJE NA PODRUČJU GRADA ŠIBENIKA**

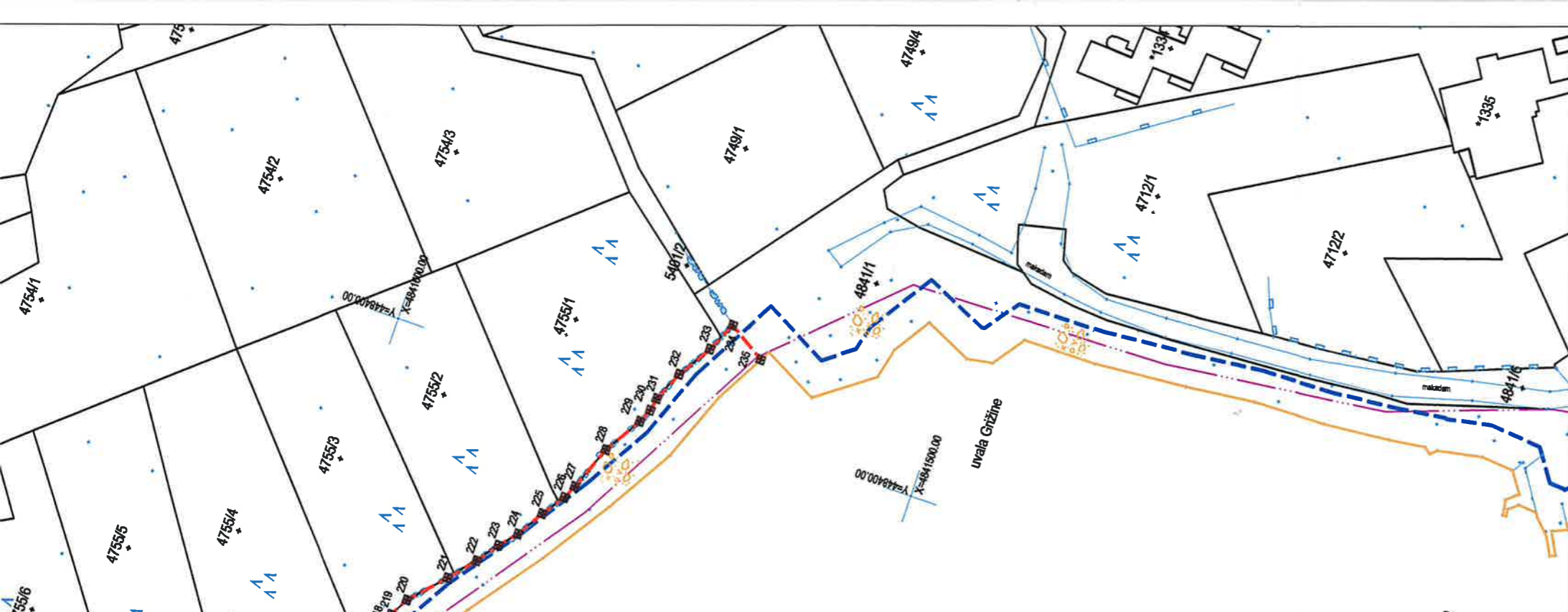

Ovjerava: 21. lipnja 2023.  
 Povjerenstva za granice pomorskog dobra  
 Martina Rak, mag. ing. geod.



**GEODETSKA PODLOGA**  
 Mjerilo 1: 1000



Broj točke	E koordinata HTRS96/TM (m)	N koordinata HTRS96/TM (m)	Broj točke	E koordinata HTRS96/TM (m)	N koordinata HTRS96/TM (m)	Broj točke	E koordinata HTRS96/TM (m)	N koordinata HTRS96/TM (m)	Broj točke	E koordinata HTRS96/TM (m)	N koordinata HTRS96/TM (m)	Broj točke	E koordinata HTRS96/TM (m)	N koordinata HTRS96/TM (m)
<b>POPIS KOORDINATA LOMNIH TOČAKA</b>														
1	448206,69	4842208,61	45	448230,45	4842043,94	90	448111,96	4841983,56	133	448121,29	4841866,57	176	448267,54	4841704,97
2	448224,34	4842207,21	46	448228,30	4842039,57	91	448108,80	4841980,68	134	448124,40	4841863,17	177	448270,30	4841702,59
3	448230,35	4842206,73	47	448227,45	4842037,27	92	448106,66	4841979,36	135	448126,30	4841860,27	178	448272,21	4841701,04
4	448226,81	4842199,42	48	448227,44	4842035,11	93	448104,00	4841978,35	136	448129,72	4841856,54	179	448274,65	4841698,14
5	448228,36	4842194,60	49	448229,54	4842028,60	94	448100,90	4841976,10	137	448130,85	4841854,53	180	448279,72	4841693,29
6	448230,15	4842189,49	50	448228,61	4842024,23	95	448097,18	4841973,25	138	448132,62	4841852,12	181	448282,32	4841690,73
7	448232,41	4842184,42	51	448226,85	4842020,95	96	448093,76	4841971,71	139	448134,53	4841850,63	182	448284,12	4841689,61
8	448235,33	4842179,13	52	448226,02	4842017,75	97	448091,44	4841971,13	140	448137,78	4841847,60	183	448286,74	4841686,93
9	448236,97	4842173,39	53	448225,71	4842013,56	98	448087,80	4841971,96	141	448140,66	4841845,24	184	448288,93	4841685,20
10	448236,78	4842169,41	54	448226,91	4842008,14	99	448083,84	4841971,77	142	448143,25	4841842,69	185	448290,30	4841683,74
11	448235,24	4842165,69	55	448226,16	4842006,28	100	448081,12	4841967,88	143	448147,51	4841838,94	186	448292,66	4841680,16
12	448233,71	4842162,23	56	448224,31	4842003,16	101	448081,18	4841963,39	144	448151,12	4841836,48	187	448293,19	4841677,36
13	448231,32	4842157,31	57	448222,95	4842001,74	102	448082,35	4841959,79	145	448154,94	4841840,16	188	448294,64	4841675,09
14	448230,23	4842153,65	58	448220,52	4841997,84	103	448081,20	4841956,37	146	448168,10	4841832,20	189	448296,53	4841673,30
15	448229,60	4842150,91	59	448216,60	4841991,51	104	448078,36	4841949,87	147	448174,24	4841825,50	190	448298,76	4841670,87
16	448226,59	4842144,63	60	448213,04	4841987,21	105	448078,20	4841946,85	148	448178,95	4841823,68	191	448302,08	4841667,59
17	448228,15	4842140,43	61	448209,69	4841982,58	106	448077,88	4841944,43	149	448186,63	4841816,17	192	448303,64	4841664,36
18	448229,76	4842137,02	62	448207,15	4841983,59	107	448077,05	4841941,16	150	448189,08	4841814,12	193	448305,16	4841661,93
19	448234,01	4842133,38	63	448203,67	4841981,20	108	448077,18	4841939,48	151	448191,25	4841812,08	194	448305,66	4841655,72
20	448236,46	4842131,40	64	448197,72	4841975,38	109	448076,01	4841937,89	152	448195,63	4841803,68	195	448304,21	4841653,91
21	448239,01	4842128,38	65	448191,74	4841976,24	110	448076,16	4841935,73	153	448197,00	4841801,15	196	448304,43	4841652,54
22	448239,25	4842127,25	66	448182,69	4841975,73	111	448077,04	4841934,36	154	448199,77	4841795,79	197	448305,94	4841651,65
23	448240,98	4842125,55	67	448176,48	4841984,98	112	448080,30	4841930,62	155	448200,66	4841793,75	198	448307,36	4841649,20
24	448244,81	4842121,20	68	448172,81	4841993,23	113	448081,69	4841927,14	156	448202,31	4841789,95	199	448308,23	4841645,38
25	448247,27	4842118,90	69	448165,10	4841999,37	114	448082,91	4841921,78	157	448203,88	4841787,42	200	448309,32	4841642,72
26	448248,55	4842116,40	70	448161,88	4842002,42	115	448083,72	4841918,35	158	448205,73	4841784,56	201	448310,34	4841638,97
27	448250,35	4842114,45	71	448161,25	4842005,08	116	448084,78	4841915,19	159	448210,90	4841775,85	202	448311,17	4841635,41
28	448257,17	4842110,01	72	448159,24	4842007,43	117	448086,48	4841912,85	160	448214,17	4841770,33	203	448311,97	4841633,16
29	448256,02	4842107,88	73	448154,49	4842006,50	118	448088,86	4841910,26	161	448218,40	4841765,13	204	448313,51	4841630,30
30	448250,37	4842102,45	74	448148,03	4842003,46	119	448090,85	4841907,00	162	448220,49	4841757,33	205	448315,71	4841626,28
31	448249,84	4842100,45	75	448145,38	4842010,97	120	448092,38	4841904,62	163	448224,08	4841751,47	206	448317,47	4841622,22
32	448249,48	4842096,61	76	448144,26	4842016,92	121	448093,99	4841901,37	164	448228,29	4841746,85	207	448319,37	4841617,64
33	448246,70	4842092,87	77	448141,25	4842020,05	122	448095,05	4841898,72	165	448232,97	4841740,88	208	448319,77	4841616,01
34	448244,81	4842086,33	78	448140,06	4842020,75	123	448095,48	4841896,69	166	448236,09	4841735,62	209	448323,41	4841609,04
35	448245,38	4842082,67	79	448137,81	4842020,46	124	448097,26	4841893,94	167	448239,79	4841731,70	210	448325,89	4841606,08
36	448243,92	4842080,97	80	448135,64	4842017,63	125	448100,83	4841890,79	168	448243,64	4841728,04	211	448330,04	4841601,75
37	448243,10	4842077,42	81	448132,67	4842013,04	126	448100,36	4841888,57	169	448247,57	4841724,39	212	448334,67	4841597,46
38	448242,87	4842071,26	82	448130,57	4842010,00	127	448102,10	4841884,65	170	448250,71	4841721,33	213	448337,29	4841594,83
39	448242,53	4842066,72	83	448128,60	4842007,60	128	448103,06	4841883,48	171	448255,32	4841716,91	214	448339,53	4841590,24
40	448240,06	4842059,76	84	448126,36	4842006,37	129	448105,96	4841882,22	172	448258,17	4841713,89	215	448340,64	4841589,28
41	448240,73	4842055,89	85	448123,44	4842003,76	130	448108,82	4841881,56	173	448261,33	4841711,02	216	448341,00	4841586,96
42	448236,38	4842051,12	86	448121,88	4841998,91	131	448112,16	4841878,70	174	448264,46	4841707,85	217	448341,52	4841586,18
43	448235,49	4842047,76	87	448120,48	4841993,56	132	448118,33	4841870,15	175			218	448345,01	4841584,28
44	448232,10	4842045,25	88	448118,50	4841989,74							219	448348,10	4841583,49
			89	448115,04	4841985,54							220	448351,61	4841581,57

- Granice prenesene sa katastarskog plana
- - - linija 6 m udaljena od SVVV-a
- - - prijedlog granice pomorskog dobra
- crta srednjih viših visokih voda SVVV



**GEODETSKA MJERENJA d.o.o.**  
 A. Starčevića 7  
 22000 ŠIBENIK

LOKACIJA:	ZABLAČE
NARUČITELJ:	Šibensko - kninska županija Trg Pavla Šublića I br. 2, ŠIBENIK OIB: 99395814920
PREDMET:	Geodetski situacijski nacrt sa prijedlogom granice pomorskog dobra
SADRŽAJ:	GEODETSKA SITUACIJA
MJERILO:	1 : 1000
IZRADIO:	I. HOBAR ing.geod., br. upisa: 176
OVLAŠTENI INŽENJER	I. HOBAR ing.geod., br. upisa: 176
DATUM	16.06.2023



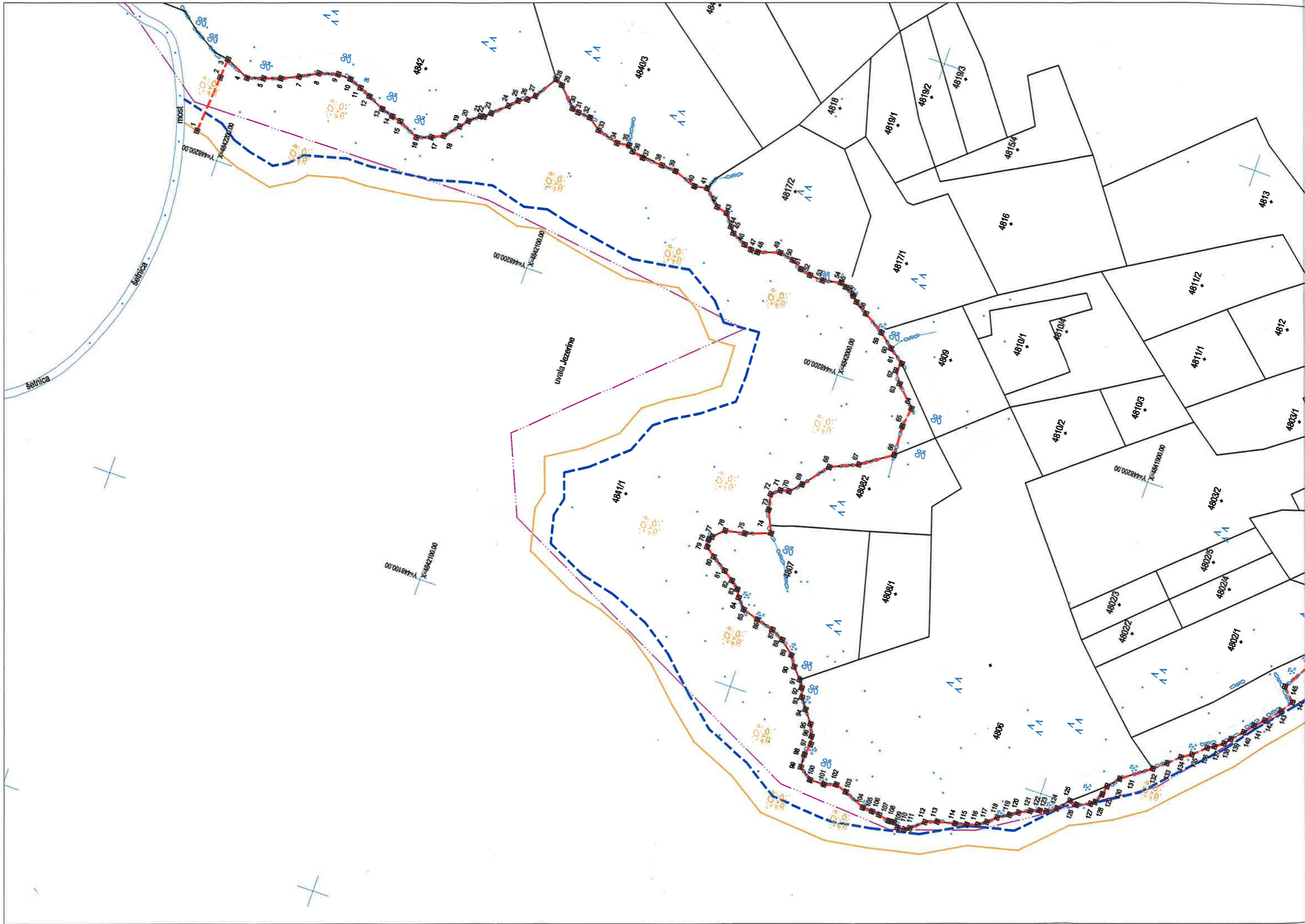

OBALNI POJAS SA PRIKAZOM CRTE SREDNJIH VIŠIH VISOKIH VODA (SVVV),  
 CRTOM KOJA JE 6m UDALJENA OD SVVV, DOF-om i KATASTARSKIM PLANOM  
 I UCRTANIM PRIJEDLOGOM GRANICE POMORSKOG DOBRA  
 OD UVALE JEZERINA DO UVALE GRIZINA, K.O. DONJE POLJE NA PODRUČJU GRADA ŠIBENIKA

Ovjerava: 21. lipnja 2023. Predsjednik  
 Povjerenstva za granice pomorskog dobra ŠK  
 Martina Rak, mag. iur.



GEODETSKA PODLOGA  
 Mjerilo 1: 1000

**GEODETSKA MJERENJA d.o.o.** A. Starčevića 7, Šibenik 22000  
 Tel: (385)022-200-853 Fax: (385)022-200-854  
 email: ured@geodetskamjerenja.hr

LOKACIJA:	ZABLAČE
NARUČITELJ:	Šibensko-kvarnerska županija Trg Pavla Šubića I br. 2, ŠIBENIK OIB: 99395814920
PREDMET:	Geodetski situacijski nacrt sa prijedlogom granice pomorskog dobra
SADRŽAJ:	GEODETSKA SITUACIJA
MJERILO:	1 : 1000
IZRADIO:	I. HOBAR ing.geod., br. upisa: 176
OVLAŠTENI INŽENJER	I. HOBAR ing.geod., br. upisa: 176
DATUM	16.06.2023

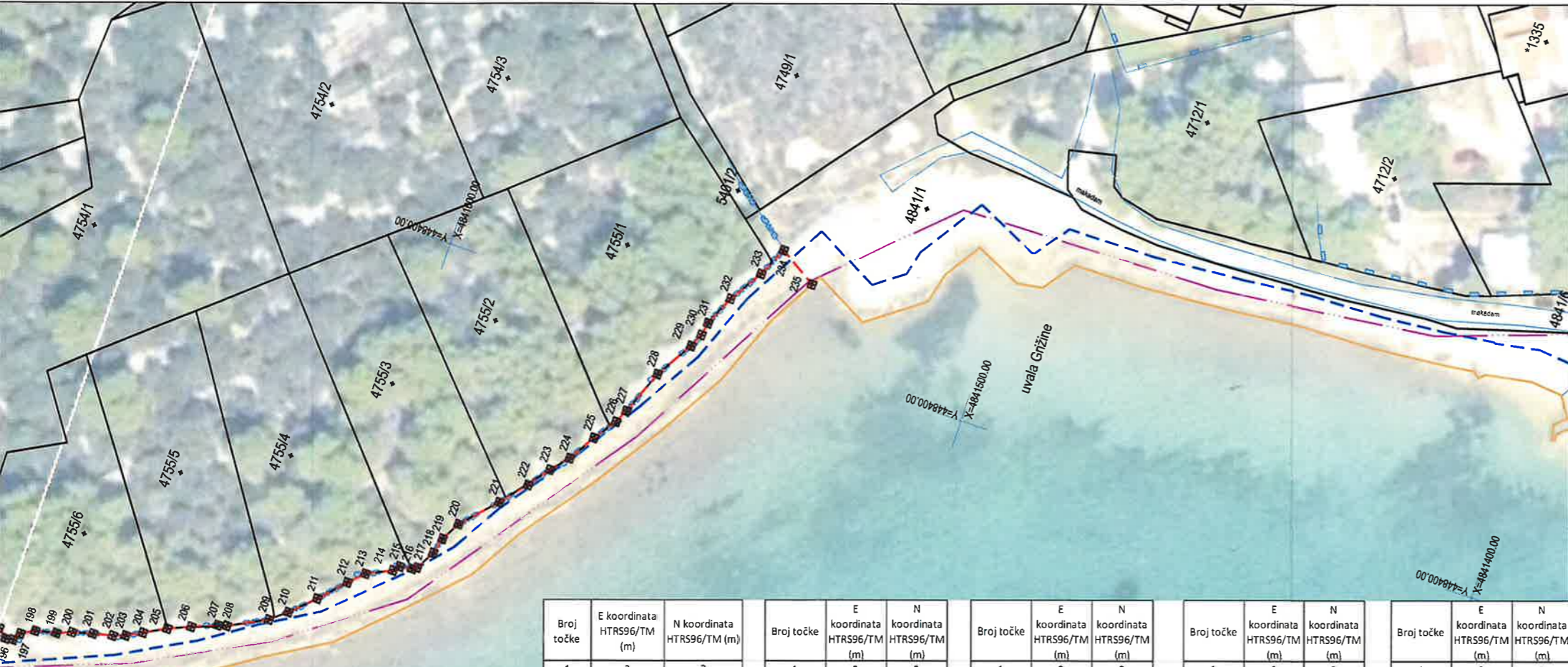

Broj točke	E koordinata HTRS96/TM (m)	N koordinata HTRS96/TM (m)	Broj točke	E koordinata HTRS96/TM (m)	N koordinata HTRS96/TM (m)	Broj točke	E koordinata HTRS96/TM (m)	N koordinata HTRS96/TM (m)	Broj točke	E koordinata HTRS96/TM (m)	N koordinata HTRS96/TM (m)	Broj točke	E koordinata HTRS96/TM (m)	N koordinata HTRS96/TM (m)	Broj točke	E koordinata HTRS96/TM (m)	N koordinata HTRS96/TM (m)		
1	448206,69	4842208,61	45	448230,45	4842043,94	90	448111,96	4841983,56	133	448121,29	4841866,57	176	448267,54	4841704,97	221	448357,89	4841575,81		
2	448224,34	4842207,21	46	448228,30	4842039,57	91	448108,80	4841980,68	134	448124,40	4841863,17	177	448270,30	4841702,59	222	448362,65	4841571,76		
3	448230,35	4842206,73	47	448227,45	4842037,27	92	448106,66	4841979,36	135	448126,30	4841860,27	178	448272,21	4841701,04	223	448366,64	4841568,86		
4	448226,81	4842199,42	48	448227,44	4842035,11	93	448104,00	4841978,35	136	448129,72	4841856,54	179	448274,65	4841698,14	224	448369,82	4841566,12		
5	448228,36	4842194,60	49	448229,54	4842028,60	94	448100,90	4841976,10	137	448130,85	4841854,53	180	448279,72	4841693,29	225	448374,82	4841563,12		
6	448230,15	4842189,49	50	448228,61	4842024,23	95	448097,18	4841973,25	138	448132,62	4841852,12	181	448282,32	4841690,73	226	448378,97	4841560,24		
7	448232,41	4842184,42	51	448226,85	4842020,95	96	448093,76	4841971,71	139	448134,53	4841850,63	182	448284,12	4841689,61	227	448381,46	4841559,09		
8	448235,33	4842179,13	52	448226,02	4842017,75	97	448091,44	4841971,13	140	448137,78	4841847,60	183	448286,74	4841686,93	228	448389,76	4841555,90		
9	448236,97	4842173,39	53	448225,71	4842013,56	98	448087,80	4841971,96	141	448140,66	4841845,24	184	448288,93	4841685,20	229	448396,74	4841551,68		
10	448236,78	4842169,41	54	448226,91	4842008,14	99	448083,84	4841971,77	142	448143,25	4841842,69	185	448290,30	4841683,74	230	448399,26	4841550,57		
11	448235,24	4842165,69	55	448226,16	4842006,28	100	448081,12	4841967,88	143	448147,51	4841838,94	186	448292,66	4841680,16	231	448401,70	4841550,11		
12	448233,71	4842162,23	56	448224,31	4842003,16	101	448081,18	4841963,39	144	448151,12	4841836,48	187	448293,19	4841677,36	232	448407,31	4841547,64		
13	448231,32	4842157,31	57	448222,95	4842001,74	102	448082,35	4841959,79	145	448154,94	4841840,16	188	448294,64	4841675,09	233	448413,51	4841543,77		
14	448230,23	4842153,65	58	448220,52	4841997,84	103	448081,20	4841956,37	146	448168,10	4841832,20	189	448296,53	4841673,30	234	448418,99	4841541,26		
15	448229,60	4842150,91	59	448216,60	4841991,51	104	448078,36	4841949,87	147	448174,24	4841825,50	190	448298,76	4841670,87	235	448414,73	4841534,27		
16	448226,59	4842144,63	60	448213,04	4841987,21	105	448078,20	4841946,85	148	448178,55	4841823,68	191	448302,08	4841667,59					
17	448228,15	4842140,43	61	448209,69	4841982,58	106	448077,88	4841944,43	149	448186,63	4841816,17	192	448303,64	4841664,36					
18	448229,76	4842137,02	62	448207,15	4841983,59	107	448077,05	4841941,16	150	448189,08	4841814,12	193	448305,16	4841661,93					
19	448234,01	4842133,38	63	448203,67	4841981,20	108	448077,18	4841939,48	151	448191,25	4841812,08	194	448305,66	4841655,72					
20	448236,46	4842131,40	64	448197,72	4841975,38	109	448076,01	4841937,89	153	448195,63	4841803,68	195	448304,21	4841653,91					
21	448239,01	4842128,38	65	448191,74	4841976,24	110	448076,16	4841935,73	154	448197,00	4841801,15	196	448304,43	4841652,54					
22	448239,25	4842127,25	66	448182,69	4841975,73	111	448074,04	4841934,36	155	448199,77	4841795,79	197	448305,94	4841651,65					
23	448240,98	4842125,55	67	448176,48	4841984,98	112	448080,30	4841930,62	156	448200,66	4841793,75	198	448307,36	4841649,20					
24	448244,81	4842121,20	68	448172,81	4841993,23	113	448081,69	4841927,14	157	448202,31	4841789,95	199	448308,23	4841645,38					
25	448247,27	4842118,90	69	448165,10	4841999,37	114	448082,91	4841921,78	158	448203,88	4841787,42	200	448309,32	4841642,72					
26	448248,55	4842116,40	70	448161,88	4842002,42	115	448083,72	4841918,35	159	448205,73	4841784,56	201	448310,34	4841638,97					
27	448250,35	4842114,45	71	448161,25	4842005,08	116	448084,78	4841915,19	160	448210,90	4841775,85	202	448311,17	4841635,41					
28	448257,17	4842110,01	72	448159,24	4842007,43	117	448086,48	4841912,85	161	448214,17	4841770,33	203	448311,97	4841633,16					
29	448256,02	4842107,88	73	448154,49	4842006,50	118	448088,86	4841910,26	162	448218,40	4841765,13	204	448313,51	4841630,30					
30	448250,37	4842102,45	74	448148,03	4842003,46	119	448090,85	4841907,00	163	448220,49	4841757,33	205	448315,71	4841626,28					
31	448249,84	4842100,45	75	448145,38	4842010,97	120	448092,38	4841904,62	164	448224,08	4841751,47	206	448317,47	4841622,22					
32	448249,48	4842096,61	76	448144,26	4842016,92	121	448093,99	4841901,37	165	448228,29	4841746,85	207	448319,37	4841617,64					
33	448246,70	4842092,87	77	448141,25	4842020,05	122	448095,05	4841898,72	166	448232,97	4841740,88	208	448319,77	4841616,01					
34	448244,81	4842086,33	78	448140,06	4842020,75	123	448095,48	4841896,69	167	448236,09	4841735,62	209	448323,41	4841609,04					
35	448245,38	4842082,67	79	448137,81	4842020,46	124	448097,26	4841893,94	168	448239,79	4841731,70	210	448325,89	4841606,08					
36	448243,92	4842080,97	80	448135,64	4842017,63	125	448100,83	4841890,79	169	448243,64	4841728,04	211	448330,04	4841601,75					
37	448243,10	4842077,42	81	448132,67	4842013,04	126	448100,36	4841888,57	170	448247,57	4841724,39	212	448334,67	4841597,46					
38	448242,87	4842071,26	82	448130,57	4842010,00	127	448102,10	4841884,65	171	448250,71	4841721,33	213	448337,29	4841594,83					
39	448242,53	4842066,72	83	448128,60	4842007,60	128	448103,06	4841883,48	172	448255,32	4841716,91	214	448339,53	4841590,24					
40	448240,06	4842059,76	84	448126,36	4842006,37	129	448105,96	4841882,22	173	448258,17	4841713,89	215	448340,64	4841589,28					
41	448240,73	4842055,89	85	448123,44	4842003,76	130	448108,82	4841881,56	174	448261,33	4841711,02	216	448341,00	4841586,96					
42	448236,38	4842051,12	86	448121,88	4841998,91	131	448112,16	4841878,70	175	448264,46	4841707,85	217	448341,52	4841586,18					
43	448235,49	4842047,76	87	448120,48	4841993,56	132	448118,33	4841870,15				218	448345,01	4841584,28					
44	448232,10	4842045,25	88	448118,50	4841989,74							219	448348,10	4841583,49					
			89	448115,04	4841985,54							220	448351,61	4841581,57					

- Granice prenesene sa katastarskog plana
- - - linija 6 m udaljena od SVVV-a
- - - prijedlog granice pomorskog dobra
- crta srednjih viših visokih voda SVVV

I. Hobar  
 Ing. geod.  
 Ovlašteni inženjer geodije  
 GEODETSKA MJERENJA d.o.o.  
 Šibenik  
 Geo 176

GEODETSKA MJERENJA d.o.o.  
 A. Starčevića 7  
 22000 ŠIBENIK

